KARABİNA SLİM
marcopolo
HAFTALIK MECMUA
No 13
68 SAYFA-125 KURUŞ

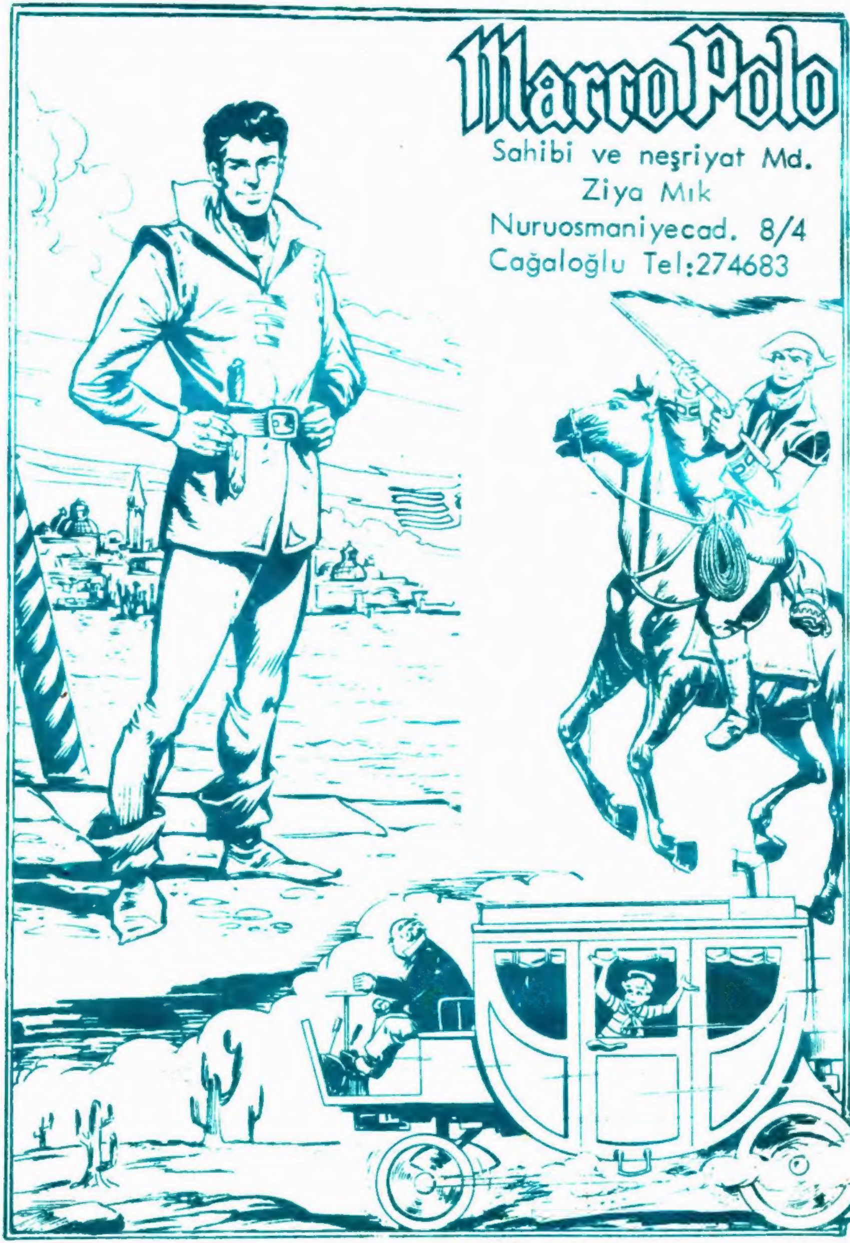

Neşir tarihi: 5 Mayıs 1970

KARABİNA SLİM

ÖLÜM OKLARI

ŞERİF JACK JACKSONLA TELGRAFCI BILLY MASTER TELGRAF HATTINI TAMİRE GİTTİĞİNDE ŞIRRKAHUA APACİLERİ MİNİCİK ROCK-TOWN KASABASINA HÜCUMA HAZIRLANIYORLARDI. HİÇBİR ŞEYDEN HABERİ OLMAYAN HENRİ SULLİVAN İLE YEĞENİ CİPPİ ORAYA GELMİŞTİ.

FAKAT HENRİ AMCA İLE CİPPİ KARABİNA SLİMİ HENÜZ BULMUŞLARDI. Kİ KIZGIN FİFİ DEDE, ANTİKA TÜFEĞİYLE KARŞILARINA DİKİLMİŞTİ..

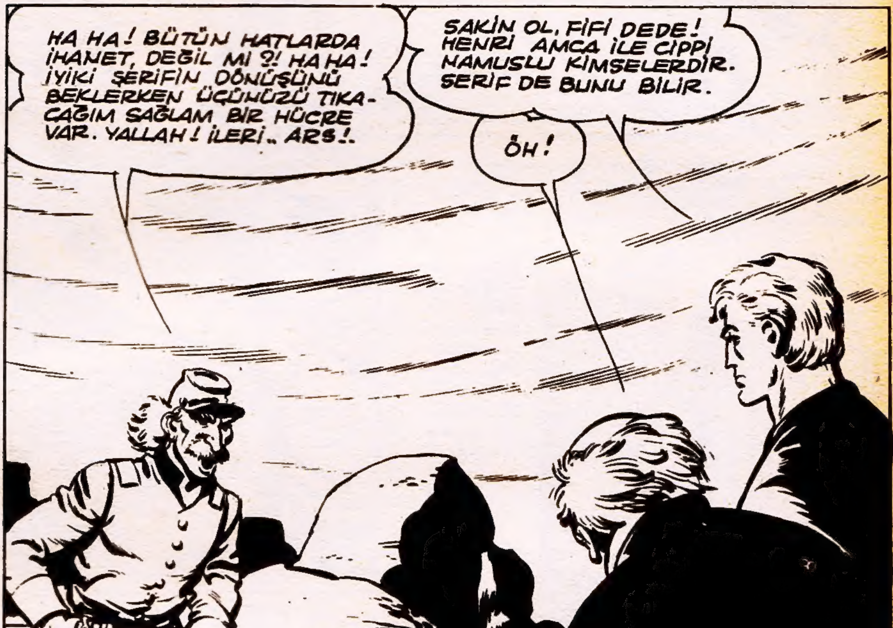

SUSUUUUUUN!.. BU İKİ DARAĞACI KUŞUNUN SUÇ ORTAĞI MI OLDUN, KARABİNA SLİM?! ŞERİFİN ALDIĞI MESAJI GÖRDÜM. BU HENRİ SULLİVAN İLE YEĞENİNİN ENSELENMESİNİ SÖYLÜYORDU. BEN OKUMA BİLİRİM HENÜZ!
BİZDEN HABER ALMADIĞI İÇİN, BENİM ÇILGIN ADELAYT'IN POLİSİ HAREKETE GEÇİRDİĞİNİ ONA NASIL AÇIKLAMALI?
NEFESİNİZİ TÜKETMENİZ BOŞUNA!. FİFİ DEDE BİR KATIRDAN DAHA İNATÇIDIR!
BIRAKALIM BİZİ KAPATSIN. HİÇ DEĞİLSE HAPİSHANEDE YER İÇERİZ. BEN AÇLIKTAN ÖLÜYORUM.
BİRAZ SONRA...
HAYDİ HENRİ AMCA! BU PARMAKLIKLAR SİZİ ETKİLEMESİN. NE DE OLSA BEN DE SİZİNLE HAPİSTEYİM.
BEN HAPİSTE HA.. BEN Kİ HEP NAMUSLU BİR VATANDAŞ OLARAK DAVRANDIM.
KAFANI YORMA, AMCA.. YE!. SONRA GELECEĞİ DAHA HOŞ RENKLERLE GÖRÜRSÜN!.
2

BIRAZ GEÇİNCE...
KAYGILANMAYA BAŞLADIM, KARABİNA! NİÇİN ŞERİFLE TELGRAFÇI HÂLÂ DÖNMEDİ?
BURDA KAPALI OLAN BEN BUNU NASIL BİLEBİLİRİM?
EH, O KADAR KIZMA OĞLUM! GEL SANA BİR ŞEY GÖSTERECEĞİM!
GÜZEL! SİZ, POSTLARIM, BURDA KALINIZ. DÖNECEĞİM.
CLANG
CLANK
ALDANMA, KARABİNA! BUNAK ESKİ ASKER SANA KÖTÜ BİR OYUN YAPABİLİR!?
ÇABUK, SLIM! ACELE ET!
OH HO! ŞU ANDA YÜZÜN DAHA YUMUŞAK GÖRÜNÜYOR FİFİ DEDE.
ŞURAYA BİR GÖZ AT, EVLÂDIM!. NE DERSİN?
?
BİR ATEŞ! ÇÖLÜN ORTASINDA...ORDA EN UFAK BİR YAPI YOKTUR. BU ANCAK BİR ARABA OLABİLİR.
3

BELKİ BU... HEEEY !..
SPKAT!!
!
ZIIING
BANG!
VAY VAY! YERE YAT SLİM!..
İKİ KERE SÖYLEMENE LÜZUM YOK, DEDE !..
SPKAT
ZIIINGG
BU KİM OLABİLİR ?.. HERYANDAN ATEŞ EDİYOR, AMA GÖRÜNMÜYOR.
KARABINA SLIM!
HEY! BENİ KİM ÇAĞIRIYOR!!
KARABINA SLIM!
KARABINA SLIM
KARABINA SLIM

HEY!. BENİ KİM ÇAĞIRIYOR ?. NE İSTİYORSUN ?!
ŞOKAY KARABİNA SLİMİ GÜNÜN SONUNDA YEŞİL KAYADA BEKLİYOR !.
ŞOKAY !. BURDA OLDUĞUMU NERDEN BİLEBİLİYOR !!
UNA BULANMIŞ SOSİS DERİLİ UĞURSUZ JEROBAM FİRESLAP'A İNAN, PİS BURNUNU SAKLAMAYI SANA GÖSTERECEĞİM.
HAYIR !. DURUNUZ !
PTOUMP
HAY BÜYÜK DEDEM KLODMİRİN SAKALI !. İYİ DUYDUMSA BU KIZIL KÖPEKLER SENİ ÇAĞIRDILAR. SAKIN ONLARIN SUÇ ORTAĞI OLMAYASIN ?!
YOK CANIM! ŞOKAY'I 15 YILDIR TANIRIM!
ÖYLE DE OLSA, ŞERİF JACK JACKSON DÖNMEDEN BURDAN AYRILAMAYACAKSIN!
5

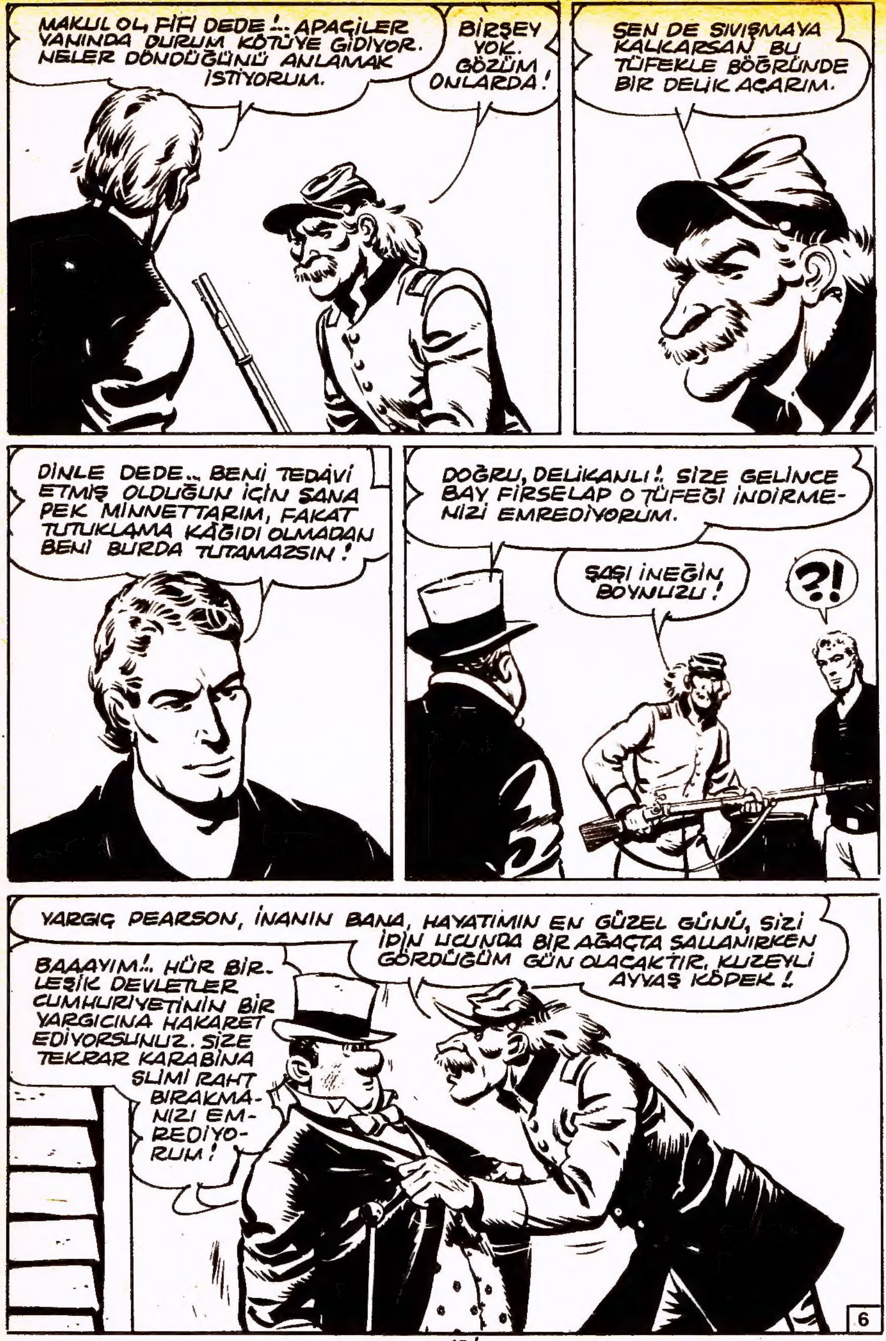
MAKUL OL, FİFİ DEDE!.. APAÇİLER YANINDA DURUM KÖTÜYE GİDİYOR. NELER DÖNDÜĞÜNÜ ANLAMAK İSTİYORUM.
BİRŞEY YOK. GÖZÜM ONLARDA!
SEN DE SIVIŞMAYA KALKARSAN BU TÜFEKLE BÖĞRÜNDE BİR DELİK AÇARIM.
DİNLE DEDE.. BENİ TEDAVİ ETMİŞ OLDUĞUN İÇİN SANA PEK MİNNETTARIM, FAKAT TUTUKLAMA KÂĞIDI OLMADAN BENİ BURDA TUTAMAZSIN!
DOĞRU, DELİKANLI!. SİZE GELİNCE BAY FİRSELAP O TÜFEĞİ İNDİRMENİZİ EMREDİYORUM.
ŞAŞI İNEĞİN BOYNUZU!
?!
YARGIÇ PEARSON, İNANIN BANA, HAYATIMIN EN GÜZEL GÜNÜ, SİZİ İPİN UCUNDA BİR AĞAÇTA SALLANIRKEN GÖRDÜĞÜM GÜN OLACAKTIR, KUZEYLİ AYYAŞ KÖPEK!
BAAAYIM!.. HÜR BİRLEŞİK DEVLETLER CUMHURİYETİNİN BİR YARGICINA HAKARET EDİYORSUNUZ. SİZE TEKRAR KARABİNA SLİMİ RAHT BIRAKMANIZI EMREDİYORUM!
6

VAY CANINA !.. YARGICIN OTORİTESİNİ BULMASI İÇİN BİR KADEH FAZLA FAZLA İÇMESİ YETİYOR GALİBA ?!
ÖTE YANDAN BAY FİRESALP, MADEMKİ DÜZENİ BOZUYORSUNUZ SİZİ HAPSE ATMAK ZORUNDAYIM.
NE DUYUYORUM? BENİ HAPSE ATMAK MI ?!
HA HA! BİR DENEYİN DE GÜLELİM !!
BANA MEYDAN MI OKUYORSUN ?!
NASIL YAPACAĞINI MERAK EDİYORUM, KUZEYLİ ŞARAP FIÇISI ?!
BİR YARGICA KARŞI TEKRAR HAKARET, HA !?.. DURUM İVEDİ OLDUĞUNDAN, İVEDİ KARAR ALMAK GEREKİYOR. ŞERİF JACK JACKSONUN YOKLUĞUNDA, KARABİNAYI ŞERİF YARDIMCISI TAYİN EDİYORUM. YAA !..
NASIL ?!
!

İŞTE YILDIZINIZ KARABİNA! KANUN ADINA VE YETKİME DAYANARAK SİZİ YARDIMCI ŞERİF YAPTIM. ANAYASAYA UYACAĞINIZA YEMİN EDİN!
YEMİN EDİYORUM!
HERŞEY DÜZENLİ, YARDIMCI ŞERİF. BU ADAMI HAPSE ATINIZ!
BAŞÜSTÜNE SAYIN YARGIÇ!
O TÜFEĞİ BANA VERİN, JEROBAM FIRESALP. KANUN ADINA SİZİ TUTUKLUYORUM!
NASIL?
YAŞASIN GÜNEY!. KUZEY ÖLÜM!!.
HERKESİN İÇİNDE BOZGUNCU NÂRÂ.. LUK-LUK. ONBEŞ GÜN EK CEZA DAHA, BAAY JEROBAM!.
AZ SONRA...
BU ŞERİF JACK JACKSON SERSEMİ DE NEREYE SAVUŞTU!?..
8

İNLEMEYİ KESİN DOSTUM.. ÜMİDİNİZİ KIRMAYIN, B. FİRESALP!
HIH! SİZ NE KARIŞIYORSUNUZ!..
ATASÖZÜ DER Kİ; HAPİSHANE İKTİDARIN BEKLEME ODASIDIR. BELKİ BURADAN ÇIKINCA CUMHURBAŞKANIYLA GÖRÜŞÜRSÜNÜZ ?!.
DÖH! GÜLÜN! GÜLÜN! SİZE GARANTİ VERİRİM Kİ, KENDİMİ DIŞARDA BULUNCA HALİNİZ YAMAN OLACAK!.
O SIRADA...
ZAVALLI CEKETİM!.. SIRTINDAKİ BU OK DELİĞİ VE BÜTÜN BU KANLA BERBAT DURUMDA!
HA HA!. BURDA MAĞAZA DOPDOLU!. SİZE BİR REDİNGOT BİLE SATABİLİRİM!
9

BUNU DAHA SONRA KONUŞURUZ !. ŞU AN İÇİN, SOKAY'IN İSTEDİĞİ RANDEVUYA GİTMELİYİM !
BİRAZ SONRA...
E, ÇAKTINIZ MI ?! DÖNÜŞÜMÜ BEKLERKEN HER YANI KOLLAYACAKSINIZ. ANCAK YARGICIN DOSTUR DEDİĞİ KİMSELERİ YAKLAŞMAYA BIRAKINIZ.
SAHİ Mİ ?!. BANA İHTİYACIN YOK MU.. BENİM DE GELMEMİ İSTEMİYOR MUSUN?
ROAST OF VEAL WITH POTATOES
FAKAT.. BÖYLE SİLÂHSIZ GİDEMEZSİNİZ !.
MERSİ, CİPPİ ! BAŞKA BİR SEFERE. SİZE GELİNCE HENRİ AMCA, BİR DOSTU GÖRMEYE GİTMEMDEN KAYGILANMAYIN. SİLÂHA İHTİYACIM YOK !
BİRKAÇ DAKİKA SONRA, SADIK TİLKO'SUNA BİNEREK KARABİNA DÖRT NALA UZAKLAŞIYORDU...
10

İKİ SAAT SONRA..
GÜNEŞ BATMAK ÜZERE. RANDEVU-YA SAATİNDE YE-TİŞECEĞİM.
İŞTE YEŞİL KAYA!. FAKAT KİMSEYİ GÖR-MÜYORUM.
BU, BURADA YALNIZ OLDU-ĞUM DEMEK DEĞİLDİR. HATTA BİRÇOK GÖZ VE TÜFEK ÜZERİME ÇEVRİLİ GİBİME GELİYOR ?!
BİRDEN-BİRE..
AY! KUMA SAP-LANMIŞ BİR KA-RABİNA !!

VAY CANINA!.. BU BENİMKİ!!..
GARİP! ŞERİF BANA, BURDAN 15 MİL UZAKTA, BENİ BAYGIN BULDUĞU YERDE UNUTTUĞUNU SÖYLEMİŞTİ.
TÜM BUNLAR HAYRA ALÂMET DEĞİL. VE, HALÂ ŞOKAYI GÖRMÜYORUM.
BİRDENBİRE...
ZİİNG
HIMM!.. BU ŞOKAYIN YAPTIĞI NUMARALARDAN. ESKİDEN BUNU GÜLMEK İÇİN YAPARDI. FAKAT BUGÜN GÜLMESİ HOŞUMA GİTMEDİ...
HA! HA! ha! HA! ha! HA! HA!

KES BU ŞAKAYI ŞOKAY! KENDİNİ GÖSTER!
HA! HA! HA! ha!
BU KOMEDİNİN ANLAMI NE?
KARABINA SLIM!
?
KARABINA SLIM!
!
YÜZÜNÜ GÖSTERMEYE CESARET EDEMEDİĞİNE GÖRE KINANACAK BİR ŞEYİN Mİ VAR!
SLIM! SANA ÇEKİP GİTMENİ SÖYLEMİŞTİM. SANA ARTIK RAHİP SKOTUN MİSYONUNDA TANIDIĞIN GENÇ CENTİLMEN OLMADIĞIMI DEDİM!
GİZLENİP DURMAYI BIRAK. HADİ, ÇIK!
13

SANA BU ÜLKEYİ TERKETMENİ SÖYLEMİŞTİM!.. TERK ETMEMEKLE KALMADIN, DOSTUM MAÇİZİ DE ÖLDÜRDÜN. BÖYLE ŞEYLERİN BEDELİ DE ÖDENİR, SLIM. (1)
SÖYLEDİKLERİNDEN BİRŞEY ANLAMIYORUM. BEN KİMSEYİ ÖLDÜRMEDİM!
KIZILDERİLİNİN CEVABI, SLİMİN ÇEVRESİNDE YAĞAN BİR KURŞUN SAĞANAĞI OLDU...
BENİ ETKİ ALTINDA BIRAKMAK İSTİYORSUN, ŞOKAY.. YALNIŞ YOLDASIN! HAYATIMDA SENİN ASLA İŞİTEMEYECEĞİN KADAR KURŞUN ISLIĞI İŞİTTİM!
BANG
BANG
bang
BANG
BANG
SPKAT!
SPKAT!
SPKAT!
SLİM!
BU KEZ ARKAMDA!..
E, ŞOKAY! BU YAŞTA HÂLÂ SAKLAMBAÇ OYNUYORSUN!
SENİ YÜZ KERE TEPELEYEBİLİRDİM. CEVAP VER, NİÇİN DOSTUM MAÇİZİ ÖLDÜRDÜN?!

BİLİRSİN Kİ BEN BİR KERE SÖYLERİM, ŞOKAY!..
SANA NASIL İNANAYIM, SLİM. KARABİNAN DOSTUM MAÇİZİN CESEDİNİN YANINDAYDI.
İNAN Kİ NEDEN SÖZ ETTİĞİNİ BİLMİYORUM!
BÜTÜN SANA SÖYLEYECEĞİM ŞUDUR; SENDEN AYRILDIKTAN SONRA SIRTIMA BİR APACİ OKU YEDİM. UÇURUMA YUVARLANDIM. ROCKTOWN ŞERİFİ BÜYÜK BİR TESADÜFLE BENİ BULMUŞ!
MAÇİZİN Mİ SENİ OKLA VURDUĞUNU SÖYLÜYORSUN?
HİÇBİR ŞEY BİLMİYORUM. ÇÜNKÜ ARKADAN VURULDUM. MAÇİSİN KİM OLDUĞUNU DA BİLMİYORUM. BİR VİNÇESTER KURŞUNUYLA MI ÖLDÜRÜLMÜŞ, ŞOKAY?!.
BİR ATIN AYAKLARI ALTINDA EZİLMİŞ... SENİNKİNİN ŞÜPHESİZ.. FAKAT SÖZÜNE İNANIYORUM, KARABİNA. MAÇİZİN ÖLÜMÜNDE ROLÜN YOK... VE ŞİMDİ GİT!!
BAKALIM, ŞOKAY!.. DOSTLUĞUMUZ ADINA, BANA OLANI SÖYLE. NİÇİN DEĞİŞTİN, NİÇİN?!
YETER, SLİM!
SANA AÇIKLAMA YAPACAK DEĞİLİM. SENDEN NEFRET EDİYORUM... VE SEN BENİM İÇİN BÜTÜN ÖBÜR BEYAZLAR GİBİSİN!
15

ANCAK BU TÜR DELİLDEN ANLAYAN BİR BEYAZ!
SHOK
OUH!
AHK!
AĞIR OL BAKALIM! BU TONDA DEVAM EDERSE, KÜLAHLARI DEĞİŞİRİZ!
SNOK
BANA ELİNİ KALDIRMAYA CÜRET ETTİN, HA!
OUHM!
SMAK
NASIL? YETTİ Mİ?!
BU DAHA BAŞLANGIÇ, SOKAY!
16

BENİ DİNLE !. BEN SOKAYIM !. HÜR SOKAY !. ASİ SOKAY !.
VE ARTIK BİRBİRİMİZE SÖYLEYECEK ŞEYİMİZ KALMADI !.
AH!
TOUMP
BEN DAİMA SON SÖZÜ SÖYLEMEYİ SEVERİM !.
OUGH!
SMAK
17

VE ŞİMDİ BENİ İYİ DİNLE, SOKAY!. BEN DAİMA DOSTUNUM. FAKAT KARGAŞALIK ÇIKARMAYA NİYETLİYSEN BENİ KARŞINDA BULACAKSIN.
!
?
GİT, SLİM!. BEN UZUN ZAMAN DÜŞÜNMEDEN ÖNCE.
DÜŞÜN! SENDEN BÜTÜN İSTEDİĞİM BU! GENE GÖRÜŞÜRÜZ!!
ARTIK ARAMIZDA DOSTLUK OLAMAZ!. ZİRA ŞİMDİ BULUNDUĞUM YOLA BENİ SENİN IRKINDAN OLAN KARDEŞLERİN KOYDU.
ELVEDA SOKAY!
UZUN YOL, KARABINA!
YEŞİL KAYANIN BÜTÜN GİRİNTİ VE ÇIKINTILARINA YUVARLANMIŞ OLAN APAÇİ SAVAŞÇILARI SAHNEYİ SEYREDİYORLARDI...
18

SLİM. ACELESİZ TIRISLA YOLLANDI....
HIM!. SIRTIM ÜRPERİYOR.. FAKAT BOZUNTUYA VERMEMEK İÇİN ACELESİZ GİTMELİYİM.
ELLİ TÜFEĞİN ONU TEPELEMESİ İÇİN BİR JEST YAPMAM YETERDİ. BELKİ DELİYİM. GÜZEL GÜNLERİN DOSTU ÜZERİNE ATEŞ ETTİREMİYORUM.
SOLUK YÜZÜ GİTMEYE NİÇİN BIRAKTIN, ŞOKAY ?!
ÇÜNKÜ BU SOLUK YÜZ, MAÇİZİ ÖLDÜRMEDİ.
NE ÖNEMİ VAR ?! BÜTÜN ÖBÜR BEYAZLARIN, BİZDEN ALDIKLARI TOPRAKLAR İÇİN, ÖLDÜRDÜKLERİ BABAM İÇİN BEDELİNİ O ÖDEMELİDİR !..
HAYIR, MANGAS! APAÇİ ADINA LAYIK BİRİ, ASLA SIRTINI DÖNMÜŞ BİR DÜŞMANINI VURMAZ !
BANG
!!
KURŞUN KARABİNANIN ON AYAK ÜSTÜNDEN GEÇTİ..
BU KURŞUN BANA YOLLANMIŞTI. NE OLDUĞUNU BİLDİĞİMİ SANIYORUM.. FAKAT, ASLA GERİ DÖNMEMELİYİM.

MANGAS! ÖFKEYE KAPILMAKTA HAKSIZSIN.
YA SEN ŞOKAY!. UZUN ZAMA BEYAZLARIN ARASINDA YAŞADIN, ONLAR GİBİ DÜŞÜNÜYORSUN!
NE ZAMANDIR HÜCUM EMRİNİ BEKLİYORUZ, FAKAT KARAR VERMİYORSUN!.. BÜYÜK ŞEFLER KURULU HALA BİZE KOMUTA ETMEYE LÂYIK OLUP OLMADIĞINI SÖYLEYECEK?!
DAHA ÇOK YERİME GÖZ DİKTİĞİNİ AÇIKLA!
KARDEŞLER! ŞOKAY ARTIK ŞEFİMİZ OLMAYA LÂYIK DEĞİL!
ONU SİLÂHSIZLANDIRIM KÖYE GÖTÜRÜN!. ŞEFLERİN KARARINI BEKLERKEN, KOMUTAYI BEN ELE ALIYORUM.
MANGAS! SOLUK YÜZLERİ BENİM TANIDIĞIM KADAR TANIMIYORSUN!!. BİR KERE DAHA APAÇİLER YENİLECEK VE BU SENİN YÜZÜNDEN OLACAK!..
20

O SIRADA...
ZEKİ VE ORDUMUZUN BÜTÜN TEKNİĞİ VE TAKTİKLERİYLE YETİŞMİŞ OLDUĞUNDAN, ŞOKAY KORKUNÇ BİR HASIM HALİNE GELEBİLİR—KUVETLERİMİZİN ZAYIF NOKTALARINI BİLİYOR.
ROCK-TOWN'A DÖNMEDEN ÖNCE, SLIM, ŞERİF JACK JACKSONLA TELGRAFÇI BILL MASTER'İ BULMAK İÇİN UZUN BİR DOLAŞMA YAPTI...
VE BİRDENBİRE—
BAK HELE! TELGRAF DİREĞİNE BAĞLANMIŞ BİRİ. BU BILL'DEN BAŞKASI OLAMAZ!
TELLER KESİLMİŞ, MALZEME ARABASI YAKILMIŞ. APAÇİLERİN İŞİ ŞÜPHESİZ... BU BİR SAVAŞ İLANIDIR.
KARABİNA TALİHSİZ ADAMI GÖMDÜKTEN SONRA TEKRAR EĞERE ATLADI.
ŞİMDİ ŞERİFİ BULMAM GEREK. FAKAT ONU SAĞ BULMAK UMUDU PEK AZ!!..

O SIRADA, AYIN SOĞUK IŞIĞI ALTINDAKİ ROCKTOWN'DA ÇAKALLARIN ACI ULUMALARI DUYULUYORDU.
KUMLARIN SARDIĞI "LİZİ" Mİ DÜŞÜNÜYORUM. VE, OOH!.. DELİ OLACAĞIM!.. O LÂNET ÇAKALLARIN ULUMALARINI İŞİTİYORUM.
SAKİN OL AMCA! ŞAŞIRIRSAN FALI GENE ÇIKARAMAZSIN!
OUAHHHH-HHAHH! EHHH...EH, EH, EH!
ARTIK DAYANAMAYACAĞIM. KULAKLARIM... DAMARLARIMDA KANIM DONDU!.. HII...OOF!.
!
22

HA HA! ÇAKALLAR MÜTHİŞ KOKU ALIRLAR. YİYECEK SAATLERİ GELDİ. VE... YİYECEK BİZ OLACAĞIZ. HA HA HAYYY !..
NASIL? BU TÜR ŞAKALARDAN NEFRET EDERİM, BAYIM.
YALVARIRIM, AMCA SAKİN OL!
HA! HA! HA!
ŞAKA HA !. HA HA !. BEN ŞAKALARA BAYILIRIM. VE SONRA PARLAK BİR AY IŞIĞI VAR. AY IŞIĞINA DA BAYILIRIM... HIK... HIK !!..
YARGIÇ PEARSON!. BU NE HAL, BAYIM ?!
ZİL ZURNA OLMUŞ, SAYIN YARGIÇ!.

OH!.. HIK!.. ZA.. ZAVALLI SEVGİLİ ŞİŞEM!.. HIK... ÇOKTAN BİTMİŞ... HIK... Ü.. ÜÇÜNCÜ... HIK.. NİÇİN BİR LİTRELİK!
HA HA! NE HOŞ!.. HA HA! ROCK-TOWN'UN TEMSİLCİSİ!!
CLAP CLAP
URK..
SUSUUUUUUN, BAAAYIM!
CRASHKK!
ŞEYTAN ALSIN ONU! HIKK.. LÂNET GÜNEYLİ BUNAK!
OLUR ŞEY DEĞİL. KENARLARI HİZASINA KADAR DOLUYMUŞ.
SAKİN OLUN SEVGİLİ YARGIÇ.. TUTUKLULARA KARŞI BU ŞEKİLDE DAVRANILMAMALI.
24

KUZEYLİ VİSKİ FIÇISI! BENİ SERBEST BIRAKACAK MISIN? BU KAFESTE İHTİYARLAMAYA BAŞLADIM!
FAKAT O ANDA...
TOUMP!
?
HEY!.. KAPI VURULUYOR.
DURUN! KİMMİŞ BAKACAĞIM?!
HEY, YAVAŞ KÜÇÜK! BU ŞÜPHELİ BİR VURUŞ. BENİ ÇIKARIN SİZE GÖSTERECEĞİM!
AKLINI MI OYNATTIN, FİFİ DEDE!
!
SENİ ÇIKARMAK MI?!
ÇIKARIN! YOKSA HEPİMİZ POSTU BURDA BIRAKACAĞIZ!!?..

NE KAPIYI AÇMAK GEREK, NE PENCEREYE YAKLAŞ-MAK GEREK. IŞIKLA-RI SONDÜRÜN.
DUYDUN MU CIPPI ?!. FIFI DEDENIN DE-DIĞINI, BURDA KAL !.
BAY YARGIÇ BU ADAMI SERBEST BIRAKMALIYIZ !.
BIRAKMAK MI ? HIK...BU TEHLIKE-Lİ GÜNEYLİYİ Mİ.. HIKK!!.
AMA BU GEREKLİ !.
İYİ KONUŞ-TUN DOS-TUM !!.
CLIK
CLIK
ŞIMDI POSTALLARIMIN YARGICI!.. HESAPLARIMIZI..
Hiiiic!
!
TOUMP!
DURUNUZ! KAPIYA GE-NE VURU-YORLAR !.
26

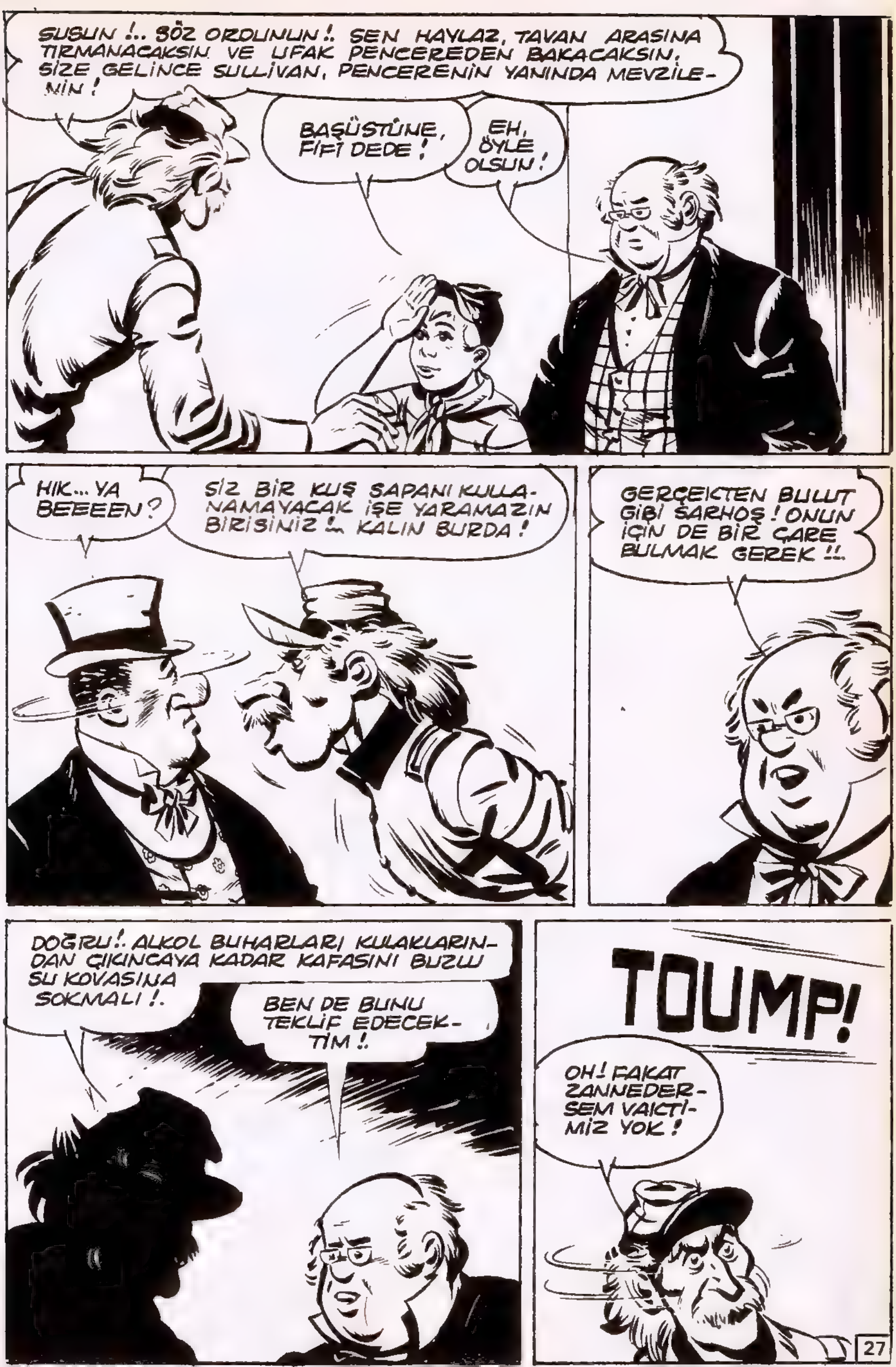
SUSUN !.. SÖZ ORDUNUN !. SEN HAYLAZ, TAVAN ARASINA TIRMANACAKSIN VE UFAK PENCEREDEN BAKACAKSIN. SİZE GELİNCE SULLİVAN, PENCERENİN YANINDA MEVZİLENİN !
BAŞÜSTÜNE, FİFİ DEDE !
EH, ÖYLE OLSUN !
HIK... YA BEEEEN ?
SİZ BİR KUŞ SAPANI KULLANAMAYACAK İŞE YARAMAZIN BİRİSİNİZ !.. KALIN BURDA !
GERÇEKTEN BULUT GİBİ SARHOŞ ! ONUN İÇİN DE BİR ÇARE BULMAK GEREK !!.
DOĞRU !. ALKOL BUHARLARI KULAKLARINDAN ÇIKINCAYA KADAR KAFASINI BUZLU SU KOVASINA SOKMALI !.
BEN DE BUNU TEKLİF EDECEKTİM !.
TOUMP!
OH ! FAKAT ZANNEDERSEM VAKTİMİZ YOK !

KAPIYA KİM VURABİL... ÖĞRENMEK İÇİN ÇOCUĞUN DÖNMESİNİ BEKLEMEK GEREK.
O SIRADA...
DAHA İYİ GÖRMEK İÇİN DAMDA BİR TUR YAPMAM LÂZIM SANIYORUM.
HIMM... KAPIYA VURANI NASIL TANIMALI?. BİRAZ DAHA YAKLAŞMALIYIM!..
ROCK-TOWN
AZ DAHA İLERLERSEM GÖRÜRÜM... AMA HAYLİ TEHLİKELİ OLUR!..
BULDUM!.. BU TAHTALARIN ARASINDA AÇIKLIK VAR... ORDAN, GÖREBİLİRİM...
28

FAKAT CİPPİ BÜTÜN AĞIRLIĞIYLA TAHTALARIN ÜZERİNE YÜKLENİNCE...
OH!
CRASH!
AAAHH! İMDAAAT!.. İMDAAT!!.
ROC
GENERAL
TROUNK!
BANG!
TOUMP
DUYDUNUZ MU, CİPPİNİN SESİ!.. CİPPİ! YAVRUM, GELİYORUM, GELİYORUM!
?
DURUNUZ! YÜRÜYÜŞÜ ORDU AÇAR. BIRAKIN GEÇEYİM!.
29

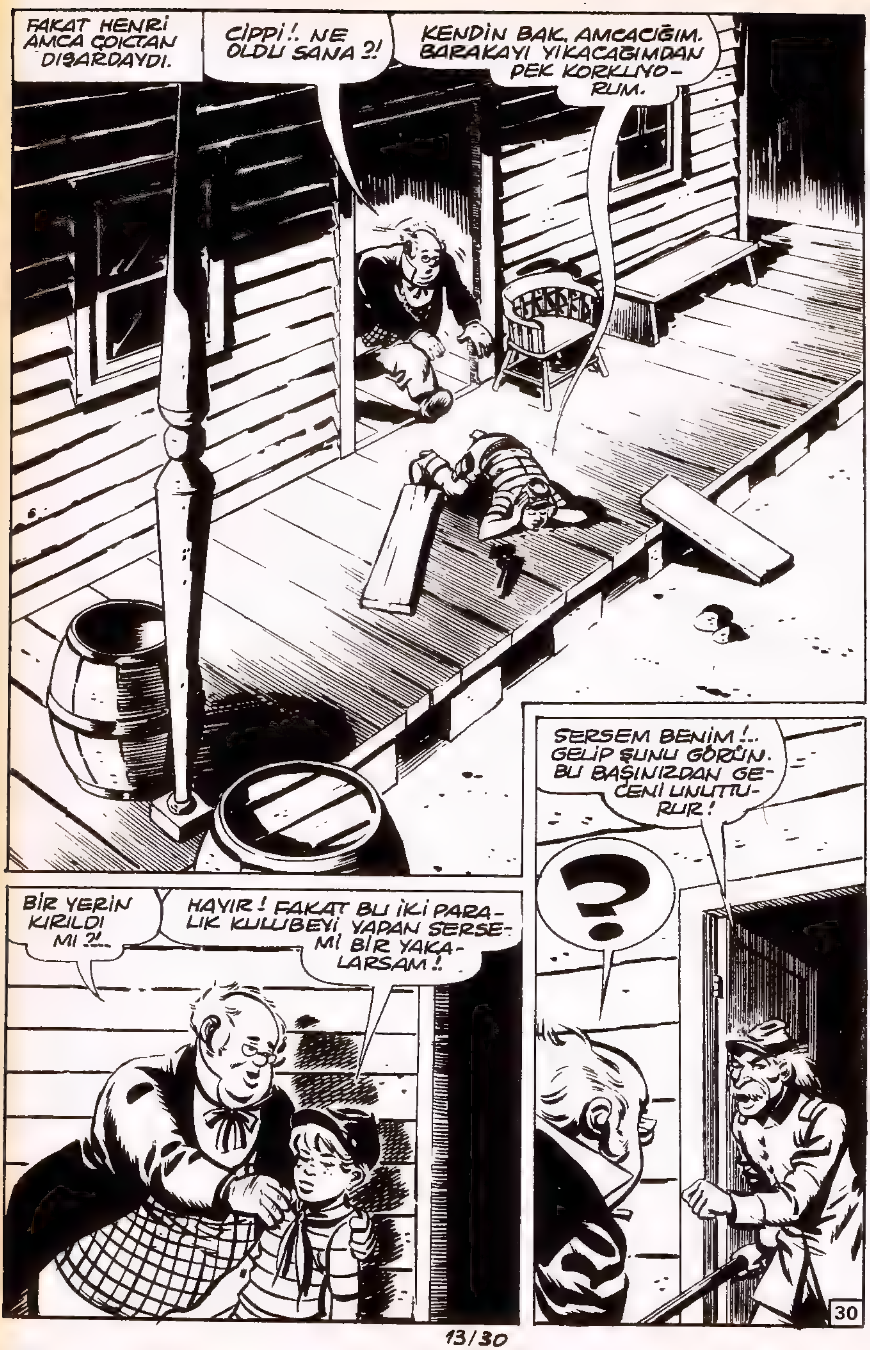
FAKAT HENRi AMCA ÇOKTAN DIŞARDAYDI.
CiPPi!. NE OLDU SANA ?!
KENDİN BAK, AMCACIĞIM. BARAKAYI YIKACAĞIMDAN PEK KORKUYO-RUM.
BiR YERiN KIRILDI MI ?!..
HAYIR! FAKAT BU İKİ PARA-LIK KULUBEYİ YAPAN SERSE-Mİ BİR YAKA-LARSAM!.
SERSEM BENİM!.. GELİP ŞUNU GÖRÜN. BU BAŞINIZDAN GE-CENİ UNUTTU-RUR!
?
30

OK... OKLAR !..
FAKAT BURAYA NASIL SAPLANMIŞLAR ?!
KAPIYA VURULMUYORDU. BUNLAR APAÇİLERİN ÇEKTİĞİ OKLARIN SAPLANMASIYDI.
APAÇİLEEEEERR !.. KAPIYI NİŞAN TAHTASI YAPMAKLA EĞLENİYORLAR. OH ! APTALCA BİR KÜÇÜK OYUN BU !!
ŞİMDİ NİŞAN TAHTASI OLARAK SİZİ ALIRLARSA, DAHA APTALCA OLUR.
BU OKLAR ONLARIN DİLİNCE, TATLI SÖZLERDİR. BİR TÜR MESAJDIR. APAÇİLERİN BİZİ OKLARININ MENZİLİNDE TUTTUKLARINI SÖYLÜYORLAR. VE YARIN ŞAFAKTA ŞENLİK YAPACAKLAR. BUNLAR ÖLÜM OKLARIDIR !!!
VAY, AMAN ! KARABİNA SLİM DÖNMÜŞ OLSAYDI ?!...
CLAK
CLAK
31

GELSİN GELMESİN, DİRENME DÜZENİ KURMALIYIZ. KAPIYI VE PENCEREYİ ENGELLEMELİYİZ. SONRA GÖRÜRÜZ. AMA BEN HİÇ Mİ HİÇ İYİMSER DEĞİLİM.
O SIRADA DIŞARDA...
ROCK - TOWN
GENERAL STORE
ÖLÜM MESAJLARI HEDEFİNE VARDI. SOLUK YÜZLER İÇİN BU SONUN BAŞLANGICIDIR.
VE ATINI MAHMUZLAYARAK APAÇİ SAVAŞÇI UZAKLAŞTI...
O SIRADA ROCK-TOWNA EN ÇOK YİRMİ MİL UZAKTA....
32

APAÇİLERİ VAHŞİ HAYVANLARIN EN YIRTICILARI GİBİ VURMUŞLAR. BU KORKUNÇ CİNAYETTEN ŞOKAY SORUMLUDUR.
BU ŞEKİLDE DEĞİŞMESİ İÇİN HAYATINDA NE GEÇMİŞ OLABİLECEĞİNİ ÖĞRENMEDEN EDEMİYECEĞİM.
SKOT MİSYONUNUNA GİDECEĞİM. ÖĞRENİMİNİ ORADA YAPMIŞTI!..
BELKİ ESRARIN ANAHTARINI ORDA BULURUM?!..
FAKAT KARABİNA DİK BİR KAYANIN DİBİNDEN GEÇERKEN...
FAKAT HERŞEYDEN ÖNCE ROCK-TOWN'A DÖNMELİYİM.
HA HA! HAYIR BENİ ÖLDÜREMEYECEKLER! HA HA!. YOK BENİ DEĞİL...
33

VE BİRDEN-BİRE...
HA! HA! HA! HA!
!?
ATTAN DÜŞEN SLIM YERE YUVARLANDI...
HA! HA! HA! HA!
BANA SÜRPRİZ YAPTIN! FAKAT SON SÖZÜ SÖYLEYEMEYECEKSİN.
ŞİMDİ BAKALIM BU KİMMİŞ !?!
HINK!
34

AKLINI KAÇIRMIŞ!.. APAÇİLERİN BİLL'İ ÖLDÜRDÜĞÜNÜ GÖRMÜŞ OLMALI. BİRKAÇ GÜNLÜK DUR GUNLUK BELKİ ONU İYİLEŞTİRİR. HİÇ DEĞİLSE ÖYLE UMARIM.
HAYDİ GEL! SANA KÖTÜLÜK YAPMAYACAĞIM. ROCK-TOWNA GİDELİM!
HAYIR! BENİ DEĞİL...
AZ SONRA...
AZ SONRA DÜZELECEKSİN!.
FAKAT KARABİNA HENÜZ BİR MİL YOL ALMIŞTI Kİ...
BİR APAÇİ!. BELKİ BİR HABERCİ!?..
ROCK-TOWN'DAN GELİYOR, GİBİ... ORDA NELER DÖNDÜĞÜNÜ ANLAMAK İÇİN, ONU BİRAZ SORGUYA ÇEKMEKTE BELKİ FAYDA VARDIR ?!.
36

PABUÇLARINDAN ANLADIĞIMA GÖRE KIZILDERİLİ DEĞİLSİN !..
AHH... HA...HA!
JACK JACKSON!?
HAYIR ! BENİ ÖLDÜREMEYECEKSİNİZ, HAAAYIR !!
BİLL MASTER ÖLDÜ ! ONU GÖRDÜM !!. FAKAT BENİ ÖLDÜREMEYECEKLER !.. BENİ...
E, ŞERİF ! BENİ TANIMIYOR MUSUN ? BEN KARABİNA SLİMİM !. HAYDİ, HATIRLA !.. ROCK-TOWN.. FİFİ DEDE... YARGIÇ DEARSON.. HAYDİ...
BENİ ÖLDÜRME !.. BİLL GİBİ... BENİ... BENİ...
35

KARABİNA ÇARÇABUK ŞERİFİ KAYALARIN ARASINDA SİPERE KOYDU...
BENİ BURDA BEKLERSİN. USLU DUR!
VE HEMEN EĞERE ATLADI...
HAYDİ, DOSTUM. O ADAÇİYE YETİŞMEK GEREK!
BRAVO! DAHA HIZLI! DAHA HIZLI!!.
HAY VAKONDA!.. BU SOLUK YÜZ BENİ TAKİP EDİYOR!!... ATI BENİMKİNDEN HIZLI!!.
YAKLAŞIYOR!.. ATEŞ ETMEMESİ BENİ DİRİ YAKALAMAK İÇİNDİR. SORGUYA ÇEKMEK İÇİN ŞÜPHESİZ!!.
37

HAYIR! BENİ ELE GEÇİREMEYECEKSİN!
BUNU SEN SÖYLÜYORSUN!..
ONU TANIYORUM, ŞOKAYIN DOSTU!..
İKİNCİ ATIŞINI YAPMADAN ONU YAKALAMALIYIM!.
AH!
BU OKU MUHAKKAK YİYECEKTİM. TAM ZAMANIYMIŞ!..
HAYDİ, DOSTUM!.. SANA KÖTÜLÜK YAPMAK İSTEMİYORUM. SADECE BİRKAÇ SÖZ ETMEK NİYETİNDEYİM.
38

UFAK OYUNUM SANA Bİ-RAZ SERT GELEBİLİR... FAKAT BAŞKA ÇARE GÖ-REMİYORUM !.
AAAH!!
KIMILDAMA !.
LÂNET BEYAZ KÖPEK !
O BIÇAĞI RAHAT BIRAK! YUMU-ŞAK DAVRANACAĞIMI SÖYLÜ-YORUM.
CEVAP VERMEYE-CEĞİM!
SEN ŞOKAYIN DOSTUSUN! KA-YALIKLARIN ARKASINDAYDIK. SENİ ÖLDÜREBİLİRDİK. ŞOKAY ENGEL OLDU. O ULUSUNA İHANET ET-Tİ !.
VAY VAY VAY! DEVAM ET!!
ŞOKAYIN YERİNİ MANGAS ALDI. VE MANGAS ONU AFFETMİYOR !.
39

MANGAS ÖLDÜ. YALAN BU!
SANA MANGASIN OĞLUNDAN SÖZ EDİYORUM. ŞOKAY-DAN ON KERE DAHA KORKUNÇTUR!
YETERİNCE SERT BULUNMADIĞI İÇİN ŞOKAY ŞEFLİKTEN ATILDI, DEĞİL Mİ ?!.
HA HA! SOLUK YÜZ TİTREMEYE BAŞLIYOR. NASILMIŞ!?.
DAHA ÇOK ULUSUN İÇİN KORKUYORUM! MANGAS ONU YOK OLMAYA GÖTÜRECEK. BEYAZLAR KORKUNÇ SİLÂHLARA SAHİPTİR. ONLARA KARŞI BİRŞEY YAPAMAZSINIZ.
— APAÇİLER DÖĞÜŞEREK ÖLÜMDEN MUTLU OLURLAR!.
ELBETTE MANGASININ PLÂNLARINI BANA SÖYLEMEZ. HÂLÂ ÇAYIRLARIN ESKİ MASALINA İNANIYORSA BAŞKA!?
ŞİMDİ BANA HERŞEYİ SÖYLEYECEKSİN, YOKSA...
O BIÇAKLA BENİ KORKUTACAĞINI SANIYORSAN YANILIYORSUN ?!
40

DEVAMI VAR...

MARKOPOLO
KURGAN YAĞMACILARI
HAN BALIĞIN ASLANLAR KÖPRÜSÜ KUBİLAY HAN İMPARATORLUĞU-NUN BÜTÜN MEYDAN OKUYUCULARININ TOPLANMA YERİ İDİ...
"SİNEK OYUNU" DA TÜM İMPARATORLUĞUN EN İYİ KATIRINI PİYANGOYA KOYUYORUM. PARTİSİ YÜZ YUAN... GÜZEL MOĞOLİSTAN KATIRI YÜZ YUAN!
KURNAZ ADAM ÇOKTAN 11 BİN YUANI CEBİNE İNDİRMİŞTİ. CİBİNLİĞİNİ ALTINDA BOŞ BİR YER KALMIŞTI...
YÜZ YUAN KÜÇÜK, OYNAMAK İSTER MİSİN?
KATIRIN 500 YUANDAN FAZLA ETMEZ!
ONU KAZANAN İYİ BİR İŞ YAPMIŞ OLACAK!
1

OYUN KURALI ŞÖYLE; SİNEĞİ SALIVERİYORUM, KİMSE KIMILDAMIYACAK. SİNEK BİR ŞEKER PARÇASININ ÜZERİNE KONACAK. ŞEKERİN SAHİBİ KATIRI ALACAK!
ER-GEÇ HIRSIZ HAPSE GİDER. ER-GEÇ SİNEK ŞEKERİ ARAR!.
SİNEK MAVİ KAPLANIN ŞEKERİ İLE KORKUNÇ BİR MOĞOL DAĞLISININ ŞEKERİ ARKASINDA GİDİP GELİYORDU.
SONUNDA MAVİ KAPLANINKİNE KONDU.
BANA NOKTAY DERLER, UFAKLIK. BENİ GOBİ ÇÖLÜNE KADAR TANIRLAR!
KONUŞMA HAKKIN YOK, KOCA YABANİ! SİNEK BENİMKİNE KONDU. HEY, PATRON!
TEKRAR BAŞLIYORUM.. KİMSE KONUŞMASIN!
FAKAT, BU KEZ DE SİNEK MAVİ KAPLANINKİNİ SEÇTİ..
HİLE YAPIYORSUN YUMURCAK!
2

HEPİNİZ BENİM NOKTAY OLDUĞUMU VE KATIRIN BANA AİT OLDUĞUNU ÖĞRENİN. SİNEK BENİM ŞEKERİME KONDU. AKSİNİ SÖYLEYEN VAR MI ?!
BEN, SAYIN NOKTAY! KATIR BİLE BENİ DİNLEYECEK!
OH! OH! BU AK YÜZLÜ ŞEYTAN KİM? KULAKLARINI KESTİKTEN SONRA KATIRI ALMAK NE HOŞUMA GİDER!?
İYİ DEDİN NOKTAY! BU UZUN BURUNLU KATILMADIĞI OYUNA NE KARIŞIYOR ?!
AĞZINI KULAKLARINA KADAR YIRT, NOKTAY! SONRA DA KULAKLARINI CEBİNE KOY!
ÜÇ KUYRUKLU ŞEYTAN KURBİGAN ADINA!.. BEN SENİNKİLERİ BIRAKMAYACAĞIM YELKEN KULAKLI!
3

DAĞIN KARTALLARI, ÇÖLÜN ŞAHİNLERİ, BUNU TEMİZLEYİN!
HERŞEY İNCELİKLE DÜZENLENMİŞ GİBİ GÖRÜNÜYORDU. NOKTAYIN ADAMLARI ATILDI. ELLERDE HANÇERLER PARLADI...
SAYIN NOKTAY!.. BİLGE DER Kİ; YABANCILARDAN ÇEKİNMEK, ONLARLA NAZİKÇE KONUŞMAK GEREKİR!!.
ZEHİRLİ HAYVAN!.. ÜÇ KERE LÂNETLİ!!. KULAKLARIN ARTIK HİLECİLERİN KÖTÜ ÖĞÜTLERİNİ DUYMAYACAK!
AH! SERSEM MOĞOL!. BU HAYVAN BÖYLE BİR DÖĞÜŞE DEĞMEZ!!
MUHAFIZLAR!. UYUYOR MUSUNUZ, YOKSA MOĞOLLAR ŞEHRİ KANA VE ATEŞE VERİRKEN ZAR MI OYNUYORSUNUZ?!
4

SON MUHAFIZ YERİNDEN AYRILMAMIŞTI Kİ, TENTELİ ARABADAN ALTI ADAM ÇIKIVERDİ...
GUBNOR, NOKTAYLA YANINDAKİLERİNİN İYİ İŞ YAPTIĞINI SANIYORUM. BU APTAL ASKERLER DE YERLERİNDEN. ORAYA GİDEBİLİRİZ. ULAK YALNIZ.
KİMSİNİZ VE NE İSTİYORSUNUZ ? BEN KUBİLAYIN ULAĞIYIM!
CANINI DÜŞÜNÜYORSAN, BURDA GÖRDÜKLERİNİ UNUT!?
HER AY ASKERLERİN ÜCRETİ OLARAK BÜYÜK SETİN KOMUTANINA GÖTÜRDÜĞÜN ALTIN SANDIĞINI İSTİYORUM.
MOĞOL İBLİSLERİ! İLK YARIM ADIM İLERLEYENİN KELLESİNİ UÇURURUM.
FAKAT FIRLATILAN BİR ZEHİRLİ İĞNE ONU YERİNE MIHLADI...
5

BU ENAYİ, HANIN SANDIĞINI KENDİSİNİNMİŞ GİBİ SAVUNUYORDU. VAY CANINA! BU SANDIK AY DAĞI KADAR AĞIR.
YA NOKTAYLA YANINDAKİLER? ONLARI TERK Mİ EDİYORUZ GÜBNOR?!
NOKTAY, BİR SAZ KADAR ESNEKTİR. VAKTİNDE SIVIŞIR.
ASLANLAR KÖPRÜSÜNDE MUHAFIZLARIN GELİŞİ KARGAŞALIĞI ARTTIRDI.
ASKERLER, MAYMUNLU ADAMI YAKALAYIN!
KAYBOLDU, MARKOPOLO-HAN! PUFF! BİR DUMAN GİBİ. ÖBÜRLERİ DE ECİNNİLER GİBİ SİLİNDİ...
BECERİKSİZLER! BOŞUNA SOLUYORSUNUZ... ELLERİNİZ BOŞ VE HAYDUTLAR UZAKTA!!
HEY, MARKOPOLO-HAN! BU KARDEŞLERİNE YETİŞMEK İÇİN AZ SONRA KULAKLARINI BIRAKACAK.
6

VER ONU BANA!.. BU MOĞOL YEŞİMDEN DAHA DEĞERLİDİR VE KATIRI DA KAZANDIĞINI UNUTMA, MAVİ KAPLAN!
FAKAT KARGAŞALIKTAN FAYDALANAN ÇİNLİ, SIVIŞMAYA BAKIYORDU...
HEY, KATIRIMLA NEREYE GİDİYORSUN?
PÖHH!..
SAYIN TÜCCAR! CEBE İNDİRDİĞİN 11 BİN YUANI GERİ VERECEK KADAR BİLGELİK GÖSTERECEĞİNİ BİLİYORUM!..
BİLGE VAKTİNDE DÜŞÜNMEYİ BİLİR, MARKOPOLO-HAN! AL, İNATÇI YUMURCAK, KATIR SENİNDİR!
GURURLA KATIRA BİNEN, MAVİ KAPLAN, ESİR MOĞOLU ARDINDAN SÜRÜKLÜYORDU..
E, HAYDUT! SENİ CELLADA GÖTÜREBİLİRDİM... FAKAT ÖNCE KONUTUMDA YARARLI BİR KONUŞMA YAPALIM... YÜRÜ!
7

YE VE İÇ! GENE İÇ! BUNLAR ZEHİRLİ DEĞİLDİR. ELBETTE HAPİSHANEDE DAHA KÖTÜ YEDİRİRLER.
MARKOPOLO SABIRLA HAYDUDUN YEMESİNİ BEKLEDİ.
VE ŞİMDİ KONUŞACAKSIN! YOKSA SENİ HANIN CELLATLARINA TESLİM EDERİM ?!
MARKOPOLO-HAN, BU SOYGUNCUYA, BU HİLECİYE YÜZ VERİYORSUN!
SABIRSIZ! BİLGE, BİR KÖTÜ İYİ BİR YEMEĞİN ERDEMLERİNE DAYANAMAZ DER!
BENİ SAĞ BIRAKACAĞINA SÖZ VERİRSEN, KONUŞURUM ?!
HAYDUT SUÇLARINI ANLATIRKEN, MAVİ KAPLAN KATIRINA ALIŞIYORDU.
OH! HO! KATIR, BEN KATIRDAN DAHA İNATÇI BİR UYGURUM. OOO! BURAYA GELEN KİM ?!
8

YİĞİT BİNİCİ! MÜTHİŞ KATIR EĞİTİCİSİ. BÜYÜK KUBİLAY HAN HEMEN MARKOPOLO-HANI GÖRMEK İSTİYOR.
AZ SONRA.
MARKOPOLO! BÜYÜK SETE GİDEN ULAK, ASLANLAR KÖPRÜSÜNDE ÖLDÜRÜLMÜŞ VE HAZİNE SANDIĞI KAYBOLMUŞ!
BÜTÜN BUNLARI ANLIYORUM!.. HAYDUTLAR BUNUN İÇİN ASLANLAR KÖPRÜSÜNDE KAVGA ÇIKARDILAR. MUHAFIZLARI KAPININ DIŞINA ÇEKMEK İSTİYORLARDI.
MARKOPOLO, ALTININ YERİNE VARACAĞINA GARANTİ VERMİŞTİN. BU KEZ HAYDUTLAR SENİ BAŞARISIZLIĞA UĞRATTI.
HAYIR, HAN! İKİ TEDBİR BİR TEDBİRDEN İYİDİR, DERLER ALTIN DÜN GİTTİ VE..
MARKOPOLO BÖYLE KONUŞURKEN HAYDUTLAR DAĞA DOĞRU AT SÜRÜYORLARDI...
HAN BALIKLA ARAMIZA HAYLİ AÇIKLIK KOYDUK. BU ALTINA BAKABİLİRİZ.
9

GUBNOR, SANDIĞIN AĞIRLIĞINDAN ANLADIĞIMA GÖRE, SETTEKİ ASKERLER İYİ PARA ALIYORLAR.
TAYGANIN ŞEYTANLARI ADINA !.. KUBİLAYIN, YOLUMUN ÜZERİNDE BULACAĞIM UYRUKLARINI BÖYLE İKİYE BÖLECEĞİME AND İÇİYORUM !!
ATLARA İBLİSLER! KURGAN'A VARMANIN ZAMANI. O KENTİN HALKI BİZİ ARTIK GÖRMEMEKTEN RAHATTIR.
O SIRADA MARKOPOLO BÜTÜN ÖĞRENDİKLERİNİ HANA ANLATMAYI BİTİRİYORDU.
GÜBNOR İLE NOKTAY, KURGAN KASABASINDA DEHŞETLE HÜKÜM SÜRÜYORLAR VE KİMSE KARŞI KOYAMIYORMUŞ!
10

FAKAT, VALİM, ASKERLERİM !?
ÖLMEMİŞ OLANLAR KORKUYOR VE SUSUYORLAR.
KURGAN UZAKTIR ! ASKER KALDIRMAM GEREK !
ACELE ETMEK GEREK BENİ KURGAN VALİSİ YAPIN. ORAYA GİDECEĞİM !
FAKAT BU ÖLÜME GİTMEKTİR !
YALNIZ OLMAYACAĞIM, EY HAN ! KURGANDA NAMUSLU İNSANLAR DA VARDIR !
BİR DİLEĞİM VAR, YİĞİT MAVİ KAPLANIMI BU SARAYDA OĞLUNUZ GİBİ TUTUNUZ !
VE MARKOPOLO AYDAĞLARINA YOLLANDI. BİR YAY VE OTUZ OKU İLE, YANINDAN AYIRMADIĞI VENEDİK HANÇERİ VARDI ÜZERİNDE...
EY HAN, DOSTUM MARKOPOLO NERDE ?!. BANA HABER VERMEDEN GİTTİ VE ELDİN BENİ BURDA BİR HAPİS GİBİ TUTUYOR.
11

UYGURLARIN OĞLU, SARAYIMDA KONUĞUMSUN. MARKOPOLO KURGANA GİTTİ, ELDİN SENİ GÖZETECEK!
FAKAT UYGARLARIN OĞLU YANILDIĞINI KABULLENMİYORDU. GECE OLUNCA ELDİNİ ATLATMAYA ÇALIŞTI
BOŞUNA..
EY, GURURLU SAVAŞÇI! YATAĞINA GİT VE, UYU!
O GÜN KURGANDA, GUBNOR İLE HAYDUTLARI SONG-Lİ'NİN MEYHANESİNE SALDIRMIŞLARDI.
ÇABUK PİRİNÇ RAKISI, ALÇAK! YOKSA BERBAT DÜKKANINI ATEŞE VERİRİZ!
KİM ÖDEYECEK, EY YİĞİT?!
NOKTAY, VE SİZ ÖBÜRLERİ. DUYDUNUZ MU ?! GÖĞÜN OĞLU ÖDENMESİNİ İSTİYOR!!.
12

SONG-Lİ, İTOĞLU! PARALARINI BARDAKLARININ ARASINDAN TOPLAYACAKSIN!.
KULÜBELERİNİZE, KARILARINIZIN YANINA DÖNÜN, KURGAN TİLKİLERİ. GUBNARIN ŞEYTANLARI EĞLENİYOR VE TÜM ŞEHRE İHTİYAÇLARI VAR!.
HAYDİ, KARTALLARIM! ŞENLİK BAŞLIYOR. HERKES TAN AĞARINCAYA KADAR İÇSİN.
TOMİR, EFENDİN KUBİLAYA GUBNORUN OĞULLARININ ÇOK SEVGİLİ KENTİNİ KORUDUKLARINI SÖYLEYECEKSİN!
OTUZ KİŞİYİZ, AMA BİR ORDUYA BEDELİZ. BİZ UZUN DİŞLİ MOĞOLLARIZ!
NOKTAY, O CÜCEYİ BAŞKALARINA BIRAK VE İÇMEYE GEL. ŞORSENG, KES O CÜCENİN KAFASINI.
13

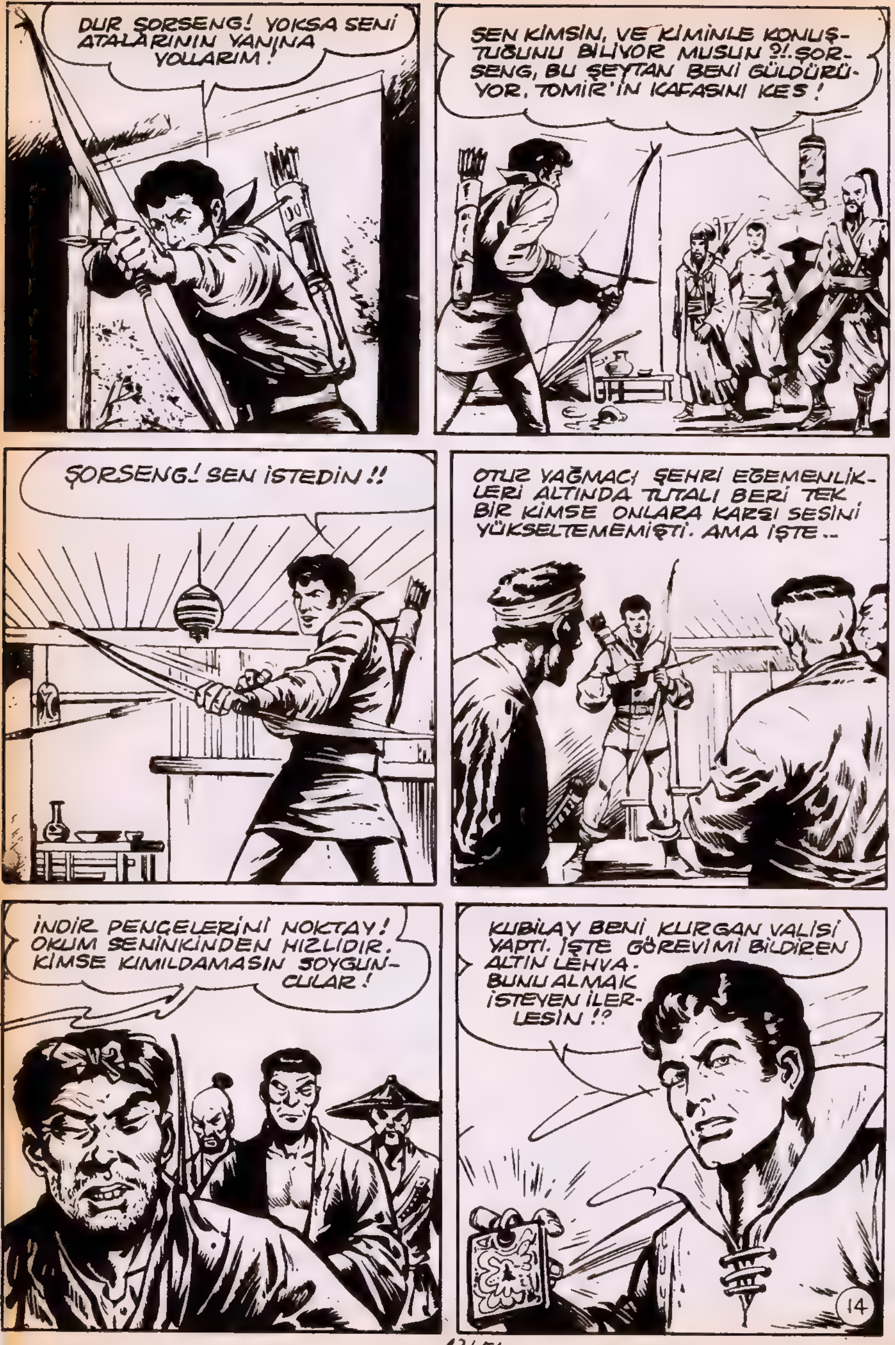

DUR SORSENG! YOKSA SENİ ATALARININ YANINA YOLLARIM!
SEN KİMSİN, VE KİMİNLE KONUŞTUĞUNU BİLİYOR MUSUN ?!. ŞORSENG, BU ŞEYTAN BENİ GÜLDÜRÜYOR. TOMİR'İN KAFASINI KES!
ŞORSENG! SEN İSTEDİN!!
OTUZ YAĞMACI ŞEHRİ EGEMENLİKLERİ ALTINDA TUTALI BERİ TEK BİR KİMSE ONLARA KARŞI SESİNİ YÜKSELTEMEMİŞTİ. AMA İŞTE..
İNDİR PENÇELERİNİ NOKTAY! OKUM SENİNKİNDEN HIZLIDIR. KİMSE KIMILDAMASIN SOYGUNCULAR!
KUBİLAY BENİ KURGAN VALİSİ YAPTI. İŞTE GÖREVİMİ BİLDİREN ALTIN LEHVA. BUNU ALMAK İSTEYEN İLERLESİN!?
14

GUBNOR, BU İBLİSİ DİNLERSEN, BAŞIMIZ OLMAYA LAYIK DEĞİLSİN!.. BEN ONU TANIDIM. MAYMUNU HATIRLIYOR MUSUN, AK ŞEYTAN?!
KATIRI DA NOKTAY! O ÜNLÜ HAYVANI... FAKAT BİR ADIM İLERİ ATMA!!
NOKTAY! BUNU SEN İSTEDİN!!
BU AKŞAM, EN KUVVETLİ SENSİN. MOĞOLLARIM İÇKİYE BOĞULDU. FAKAT TEKRAR KARŞILAŞACAĞIZ!
KANUNA BOYUN EĞDİRECEĞİM. HER YOLA BAŞVURARAK. HER AN. KURGANIN HER YERİNDE OLACAĞIM!
HAYDİ, TOMİR, ÇIK! HERKESE KANUNU UYULACAĞINI SÖYLE!.. DAMARLARINDA KAN OLAN HERKESE... BUGÜN GUBNORUN KANUN DIŞI OLDUĞUNU SÖYLE!
15

GİTTİ! ATLA KAÇTI!. BÜTÜN ŞEHRİ ARAYIN. BU ŞEYTANIN YARIN BÜYÜK ALANDA BACAKLARI AYRILMALIDIR.
KUBİLAYIN SARAYINDA GÜNÜN İLK IŞIKLARI ELDİN'İ UYANDIRDI. MAVİ KAPLANIN YERİ BOŞTU...
UYGARLARIN OĞLU!.
KUBİLÂY MUHAFIZINI PAYLADI.
ELDİN! BEŞ ATLI AL, GEREKİRSE KURGANA KADAR GİT, AMA MAVİ KAPLANI BURAYA GETİR!
OYSA, MAVİ KAPLAN HIZLA YOL ALIYORDU.
DAHA HIZLI! BEN OLMADAN MARKOPOLO NE YAPABİLİR ACABA?!
BÜTÜN GECE SOYGUNCULARLA MARKOPOLO, SAKLAMBAÇ OYNADILAR...
HAYATIMDA HİÇ BU KADAR DAMLAR ÜZERİNDE KOŞMAMIŞTIM!!.
16

GÜBNOR, BU MARKOPOLO BİZİ KURGANDA GÜLÜNÇ KILMAK İSTİYOR. ÇOK GEÇMEDEN BU KADAR UYSAL HALK, KAPLANLAR HALİNE GELECEK!
KAPLANLAR MI DEDİN? ONLARA VAKİT BIRAKMAYACAĞIM. OH, ŞAHİNLERİM! HALKI BÜYÜK ALANA TOPLAYIN!
BÜYÜK ALANA, SERSEMLER! GUBNOR SİZİ DANSA ÇAĞIRIYOR!.. AK ŞEYTAN KAÇMAYI YEĞ BULDU!.
YAĞMACILAR BİR İBRET DERSİ VERMEK İSTİYORLAR. BU TOPLANTIDAN SAĞLANACAK BAZI AVANTAJLAR OLABİLİR!.
SİZE İĞRENÇ DİŞLERİNİZİ KEMİRTECEĞİM. AK ŞEYTAN GELDİ VE BELLERİNİZİ DOĞRULTTUNUZ. BEYAZLARIN HÜKÜMLÜLERİ BİR İPİN UCUNDA SALLANDIRDIKLARI ANLAŞILIYOR.
17

İLERLE KASAP ŞAMSEN-Lİ !. AZ SONRA YUKARDA İYİ GÜLECEKSİN.
TALİHSİZ ŞAMSİN BÜTÜN TANRILARA YAKARIYORDU. İKİ HAYDUT ONU İPE DOĞRU İTİYORDU...
AK ŞEYTAN BİR DUMAN GİBİ UÇUP GİTTİ. O SENİ KURTARIRSA, BEN DE TANRILARA BAĞIŞLAYACAĞIM !?.
GUBNORU VURMAK İŞE YARAMIYACAK. ESAS OLAN BU OTUZ HAYDUTUN ÖNÜNDE TİTREYEN KURGAN HALKINA BENLİĞİNİ KAZANDIRMAKTIR.
ATI KIRBAÇLAYIN ! BU ŞAMSEN İBLİSİ BİZİ YUKARDAN SEYRETSİN ! OOOH !
18

AK ŞEYTAN, YUKARDA, TARAÇALARDA!! HERKES PEŞİNE, MOĞOLLAR, BİR GEYİK GİBİ SIKIŞTIRILSIN!!..
KURGAN HALKI!. BAKINIZ BU YAĞMACILAR TEK BİR ADAMIN KARŞISINDA TİTRİYORLAR. UZUN ZAMAN KÖLE Mİ OLACAKSINIZ. YATAĞANLARINIZI BİLEYİN; OKLARINIZI SİVRİLTİN...
BU SANA, NOKTAY! SAĞ ELİNİN SOL ELİNİ KISKANMAMASI İÇİN... KATIRI UNUTMAMIŞSINDIR!!
BU ŞEYTANIN KAFASINI BANA GETİRENE BİR KESE ALTIN VE ON TORBA TUZ!
BEN BURDA KUBİLAYIN GÜCÜNÜ TEMSİL EDİYORUM. KANUNU UYGULAYACAĞIM!
KISA BACAKLI MOĞOLLAR!.. TARAÇAR UZUNDUR!
19

MOĞOLLAR, ZAVALLI BİR KASABI ASMAK, KOŞUDA BENİ KOVALAMAKTAN DAHA KOLAYDIR !!
YAĞLARINIZ SİZİ AĞIRLAŞTIRMIŞ !. CESARET EDİYORSANIZ, PEŞİMDEN GELİN !.
KATIR GİBİ YAPMAK GEREK! İLERİ GERİ ATILMAK YETERLİ...
HAH! İŞTE BU FIRSAT, GÜZEL!
ŞEYTAN GÖĞE UÇUP GİDEMEZ YA ?!
HAYDUTLAR, KURTULURSANIZ, BUNU HATIRLAYACAKSINIZ !
20

GUBNOR! SANA YAY VE OKLA DÜRÜST BİR KARŞILAŞMA TEKLİF EDİYORUM. GOBİ GÖLÜNÜN EN İYİ OKÇUSU OLDUĞUNU SÖYLÜYORLAR!.
KABUL ET GUBNOR! KURGAN TİLKİLERİ SIRITMAYA BAŞLADILAR. KABUL ET. GERİ KALANI BEN ÜZERİME ALIYORUM!!
KABUL EDİYORUM, AK ŞEYTAN!. SANA HERKESİN ÖNÜNDE BİR DERS VERECEĞİM. BÜYÜK CADDEDE, HERBİRİMİZ YAYIMIZ İÇİN UYGUN BULACAĞIMIZ BİR MESAFEDEN DÖĞÜŞE BAŞLAYACAĞIZ!
21

BÜYÜK CADDEDE BİR ÖLÜM SESSİZLİĞİ HÜKÜM SÜRÜYORDU.
GEL, KO-PENG! GEREKTİĞİNDE ONU ARKADAN AVLIYACAĞIZ!!
ELİN ARTIK PEK GÜVENİLİR DEĞİL, GUBNOR. GEÇMİŞTEKİ DAVRANIŞININ PİŞMANLIĞINI MI DUYUYORSUN?!
GUBNOR, ÜNÜN YALANCIYMIŞ. SEN İÇKİNİN ZAYIFLATTIĞI YAŞLI BİR YAĞMACISIN!!
OYSA, O ANDA, BAŞKA BİRİ BÜYÜK CADDEYE İNİYORDU. SIKICA MAHMUZLADIĞI BİR KATIRA BİNMİŞTİ...
GUBNOR KORKUYOR VE AK ŞEYTAN HENÜZ OK ATMADI. ELİNE GÜVENİLİR KO-PENG, HAYDİ!
22

HAY EJDERİN BOYNUZU !.. ALLAH-TAN Kİ BURDAYIM. MARKOPOLO-HAN BENİ ARTIK HAN BALIĞA HAPSETMEMEĞİ ÖĞRENECEK !!
MAVİ KAPLANIN OKUNU SIRTINA YİYEN KO-PENG YERE YIKILDI.....
SİVRİSİNEK ! ELİMDEN KAÇAMAZSIN !.. HER AN ÇİZMELERİMİN ALTINDA DOLAŞMAYA GELİYORSUN !
O ANDA, MARKO-POLO...
KANUNUN OKLARA İHTİYACI YOK, GUBNOR ! KURGAN HALKI, BENLİĞİNİZİ BULMANIN ZAMANIDIR... KAHROLSUN HAYDUTLAR !
KAHROLSUN, HAYDUTLAR !
GUBNOR, HANIN ADALETİ İNSAFSIZDIR. SEN BÜYÜK SETİN ULAĞINI ÖLDÜRDÜN !!!...
23

HERŞEY BİTTİ, GUBNOR!.. BU ANDAN BAŞLAYARAK AŞAĞILIK GÖVDEN, HAN BALIĞI YARGIÇLARININDIR.
O SIRADA NOKTAY, MAVİ KAPLANI, YERE DÜŞÜRMÜŞTÜ...
KATIRIM, HAYDUT!. KATIRIM!! GEREKİRSE CEHENNEMİN DİBİNE KADAR SENİ ARAMAYA GİDERİM. HIRSIZ! HİLECİ!!!!
KURGAN HALKI BENLİĞİNE KAVUŞMUŞTU... SAĞ KALAN YAĞMACILAR TESLİM OLUYORLARDI.
MAVİ KAPLAN DA KATIRINA HIZLI ISLIK ÇALIYORDU.
Fiiii...
BİRDENBİRE HAYVAN YÜZGERİ ETTİ VE TIRISLA SAHİBİNE DOĞRU GELDİ.....
HİKÂYENİN SONU.
MAVİ KAPLAN!
ÇİNLİ HAKLIYMIŞ..KATIR GERÇEKTE 11 BİN YUAN EDER. ÇOK GEÇ GELMEDİM DEĞİL Mİ ?!.
24

SEVDİĞİNİZ YILDIZLAR

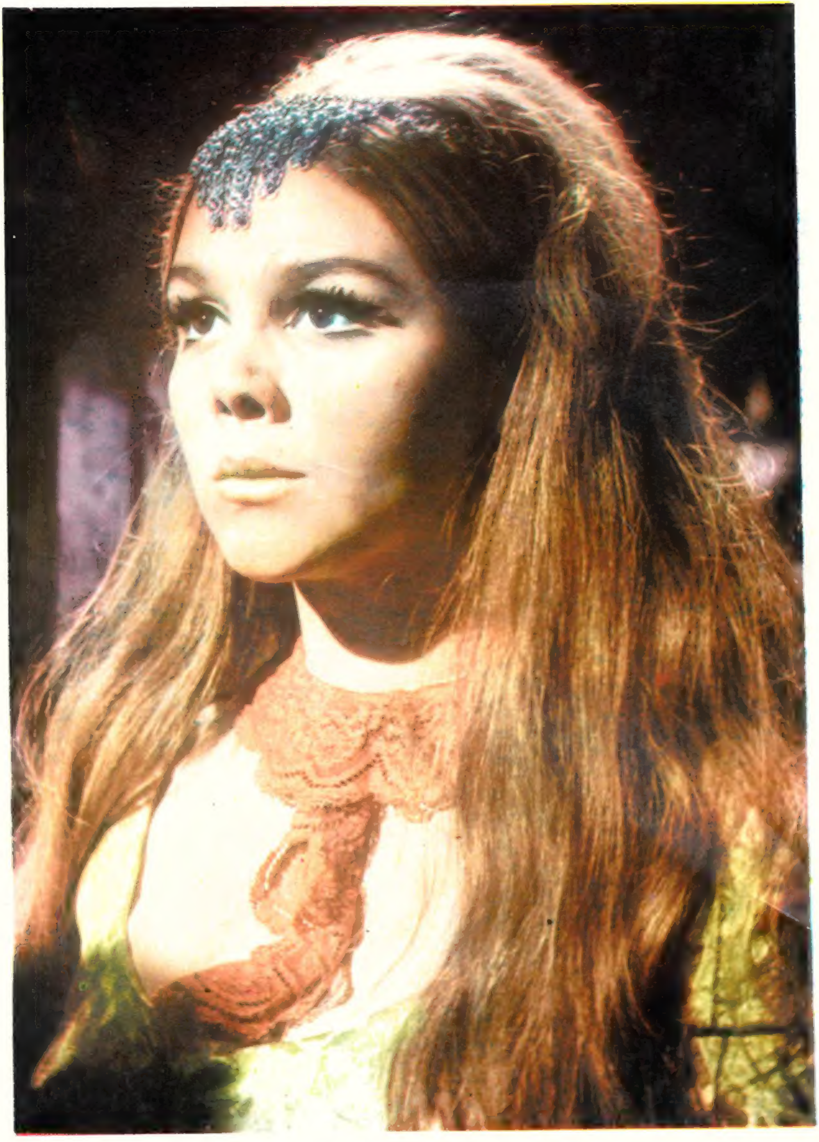

GÜLGÜN ERDEM
OSMANLI KARTALI Filminde
Kemal film